

Bolków, dnia 12.02.2024 r.

Michał Stanek
Wierzchosławice 50A
59-420 Bolków

*RM
12.02.2024
Proszę przestać proponować komisję RT!*

Grzegorz Kucab Burmistrz Bolkowa

za pośrednictwem Przewodniczącego Rady Miejskiej w Bolkowie

URZĄD MIEJSKI W BOLKOWIE
SEKRETARIAT

Wpłynęło dnia **2024-02-12**

L.Dz. **1547** zał. podpis

Szanowny Panie Burmistrzu,

w nawiązaniu do:

- interpelacji z dnia 12.10.2023 r. w sprawie zarezerwowania środków w wysokości 50 tys zł w budżecie gminy na 2024 r. na zakup małego samochodu bojowego ratowniczo-gaśniczego dla OSP w Wierzchosławicach;
- interpelacji z dnia 23.01.2024 r. w sprawie udzielenia dotacji celowej dla OSP w Wierzchosławicach na zakup samochodu strażackiego;
- w związku z opinią nr: PK 020324 dotyczącą ustalenia wartości pojazdu, którego właścicielem jest OSP w Kaczorowie, z której wynika, że wartość rynkowa brutto pojazdu określona na dzień 30.01.2024 r. wynosi 36700 zł;

proszę o udzielenie dotacji celowej w wysokości 34 tys. zł na zakup ww. samochodu dla OSP w Wierzchosławicach. OSP w Wierzchosławicach ze środków własnych zapewni brakującą kwotę w wysokości 6 tys zł, gdyż OSP w Kaczorowie za przedmiotowy samochód chce 40 tys zł.

Z poważaniem

Michał Stanek

**Michał
Tomasz
Stanek** Elektronicznie
podpisany przez
Michał Tomasz
Stanek
Data: 2024.02.12
09:53:15 +01'00'



RS000478

AUTOZNAWCA.PL 

Rzecznawca Samochodowy i Maszynowy Piotr Kałuziński

tel.: 609 45 44 22
mail: piotr.kaluzinski@wp.pl

technika samochodowa,
ruch drogowy, rekonstrukcja wypadków drogowych,
wyceny wartości oraz kosztorysy napraw pojazdów samochodowych i maszyn,
pojazdy zabytkowe.

OPINIA Nr: PK 020324

z dnia: 2024/02/07

Rzecznawca : mgr inż. Piotr Kałuziński RS 000478

Zleceniodawca: Marek Dobrosik

Adres: ul. Niepodległości 16/4, 59-420 Bolków

Zlec. pismo, znak: be znaku

z dnia: 2024/01/30

Właściciel: Ochotnicza Straż Pożarna w Kaczorowie

Zadanie: Określenie wartości rynkowej pojazdu

PODSTAWA OPINII

Zlecenie ustalenia wartości pojazdu,
Oględziny przedmiotu wyceny.

DANE IDENTYFIKACYJNE POJAZDU

Dane: [D] I-2024

Marka: FORD

Rok produkcji: 2005

Model: FT 280 V185 2.0 TDE Kat. MR`00 E3 2.7t

Wersja: S

Nr rejestracyjny: DJA09867

Rodzaj pojazdu: Samochód ciężarowy do 3.5t

VIN: WF0VXXBDFV5D82832

Nr INFO-EKSPERT	011-02705
Data pierwszej rejestracji	2005/12/19, (w Polsce: 2017/03/03)
Data ważności badania technicznego	2024/07/10
Wskazanie drogomierza	116885 km
Okres eksploatacji pojazdu (05/12/19-24/01/30)	217 mies.
Opis rodzaju pojazdu	Pojazd specjalny
Charakter wykorzystania	Pożarniczy
Kolor powłoki lakierowej, (rodzaj lakieru)	czerwony 2-warstwowy typu uni
Dop. masa całkowita	2800 kg*
Rodzaj nadwozia	kombi (uniwersalne) 4 drzwiowe 6 osobowe
Liczba osi / Rodzaj napędu / Skrzynia biegów	2 / przedni (4x2) / manualna
Rozstaw osi	2933 mm
Jednostka napędowa	z zapłonem samoczynnym
Pojemność / Moc silnika	1998 ccm / 63kW (86KM)
Doładowanie	Turbosp. z chłodn. powietrza
Liczba cylindrów / Układ cylindrów	4 / rzędowy
Norma spalin	E3
Długość / Szerokość / Wysokość	4834 mm / 1974 mm / 1976 mm

WYPOSAŻENIE SPECJALNE

L.p.	Nazwa elementu wyposażenia	Wartość [PLN]
1	Motopompa	13727
2	Zbiornik wody 200 l	1647
3	Panel świetlny	669
4	Zabudowa specjalistyczna z blachy ryflowanej	1673

WYPOSAŻENIE STANDARDOWE (2004.04-2006.01)

L.p.	Nazwa elementu wyposażenia	L.p.	Nazwa elementu wyposażenia
1	Antena radiowa	9	Poduszka powietrzna kierowcy
2	Filtr p/pyłkowy	10	Przeszklenie pojazdu
3	Immobilizer	11	Przygotowanie do montażu radia
4	Nagrzewnica powietrza kabiny	12	Szyba tylna ogrzewana
5	Obrotomierz	13	Szyby przyciemniane
6	Oświetlenia przestrzeni pasażersko-ładunkowej lampka halogen 1 szt.	14	Światło dodatkowe STOP
7	Pasy bezpieczeństwa	15	Wspomaganie układu kierowniczego
8	Podsufitka komfortowa		

WYPOSAŻENIE DODATKOWE

L.p.	Nazwa elementu wyposażenia	Wartość [PLN]
1	+Ogrzewanie niezależne	401

OPIS ZAMONTOWANEGO W POJEŹDZIE OGUMIENIA

Koło	Marka, typ	Bieżnik [mm]	Zużycie [%]
Przednie lewe:	*IMPERIAL 195/70 R15 97T DRAGON HP	5,0	52
Przednie prawe:	*IMPERIAL 195/70 R15 97T DRAGON HP	5,0	52
Tylne lewe:	*IMPERIAL 195/70 R15 97T DRAGON HP	4,0	66
Tylne prawe:	*IMPERIAL 195/70 R15 97T DRAGON HP	4,0	66

STAN TECHNICZNY POJAZDU

Dane identyfikacyjne i techniczne pojazdu ustalono na podstawie oględzin i przedłożonych dokumentów.

Oględziny pojazdu wykonano w Kaczorowie w obecności zleceniodawcy.

Do oględzin przedstawiono pojazd specjalny, pożarniczy posiadający oznaczenie i oświetlenie oraz sygnalizację zgodne z przeznaczeniem, posiadający zabudowę specjalną, wyposażony w motopompę i zbiornik wody.

Stan utrzymania i dbałość o pojazd przeciętny, adekwatny do wieku i przebiegu pojazdu. Pojazd jest kompletny, sprawny technicznie i bez uszkodzeń eliminujących go z eksploatacji.

Przeprowadzono próbę ruchową pojazdu. Zespoły pojazdu, w tym układ kierowniczy, zawieszenia i hamulcowy, sprawne nie wykazujące nadmiernego zużycia eksploatacyjnego.

Silnik pojazdu suchy, rozruch prawidłowy.

Pojazd posiada aktualne badania techniczne

Poszycia zewnętrzne karoserii z drobnymi zarysowaniami eksploatacyjnymi.

Progi z widocznymi ogniskami korozji - konieczna naprawa.

Szyba czołowa bez odprysków.

Nadkola wszystkie - naprawiane blacharsko i lakierowane renowacyjnie.

Pozostałe elementy poszycia nadwozia - powłoka lakierowa oryginalna.

Zespoły podwozia zabezpieczone środkiem konserwującym

Tapicerki wewnętrzne czyste, z niewielkimi śladami przetarć.

Ustalenia wartości bazowej pojazdu dokonano na podstawie bazy cen pojazdów używanych w programie Info-Ekspert, zgodnie z Instrukcją Określania Wartości Pojazdów nr 1/2016 zatwierdzona przez Stowarzyszenie Rzeczoznawców Techniki Samochodowej i Ruchu Drogowego.

KOREKTY

WARTOŚĆ BAZOWA BRUTTO (224 mies.)	10 332 PLN
KOREKTA ZA WYPOSAŻENIE SPECJALNE	17 716 PLN
<i>Wyposażenie specjalne pojazdu powoduje powiększenie wartości pojazdu, gdy jest sprawne, czyli zdolne do spełnienia swojej funkcji. Wielkość korekty wartości bazowej, związanej z wyposażeniem specjalnym pojazdu została określona na podstawie udziału tego wyposażenia w wartości standardowo wyposażonego nowego pojazdu z uwzględnieniem amortyzacji pojazdu.</i>	
KOREKTA ZA WYPOSAŻENIE DODATKOWE	401 PLN
<i>Wyposażenie pojazdu powoduje powiększenie wartości pojazdu, gdy jest wyposażeniem ponadstandardowym oraz jest sprawne, czyli zdolne do spełnienia swojej funkcji. Wielkość korekty wartości bazowej, związanej z wyposażeniem dodatkowym pojazdu została określona na podstawie udziału tego wyposażenia w wartości standardowo wyposażonego nowego pojazdu z uwzględnieniem amortyzacji pojazdu i zwiększonej amortyzacji jego wyposażenia.</i>	
KOREKTA ZA PIERWSZĄ REJESTRACJĘ	458 PLN
<i>Korekta uwzględnia wpływ daty pierwszej rejestracji pojazdu (pierwszego dopuszczenia do ruchu po zakupieniu pojazdu nowego) na jego wartość. Przyjmuje się, że pojazd bazowy został zarejestrowany po raz pierwszy 2005/05/15. Pojazd wyceniany został zarejestrowany 7 miesięcy później, zatem jego okres eksploatacji jest krótszy od okresu eksploatacji pojazdu bazowego i stąd wynika dodatnia korekta wartości.</i>	
KOREKTA ZA PRZEBIEG	5 761 PLN
<i>Korekta uwzględnia wpływ przebiegu pojazdu na jego wartość. Wartość bazowa (skorygowana o wpływ pierwszej rejestracji) została określona dla przebiegu normatywnego 352 700 km. Zweryfikowany przebieg wycenianego pojazdu jest mniejszy od normatywnego o - 235 815 km. Powoduje to zastosowanie korekty wartości w wysokości 19,93%.</i>	
KOREKTA ZA OGUMIENIE	- 142 PLN
<i>Korekta uwzględnia wpływ stanu ogumienia na wartość pojazdu. Zużycie poszczególnych opon zostało określone z uwzględnieniem zmierzonej wysokości ich bieżnika. Punktem odniesienia jest ogumienie o zużyciu 50%.</i>	
KOREKTY RÓŻNE	2 159 PLN

W tym:	[%]	Wart. [PLN]
Stan utrzymania i dbałość o pojazd	2,0	693
<i>Stan utrzymania i dbałość o pojazd mogą mieć wpływ na wartość rynkową pojazdu w przypadku, gdy stan wycenianego pojazdu istotnie odbiega od dobrego, odpowiedniego dla danego okresu eksploatacji i przebiegu. Stwierdzony ponadprzeciętnie dobry stan świadczący o wyjątkowej dbałości o pojazd może stanowić podstawę korekty dodatniej wartości, stan gorszy od typowego dobrego - podstawę do korekty ujemnej.</i>		
Regionalna sytuacja rynkowa	10,0	3 466
<i>Wartości rynkowe określonych marek i typów używanych pojazdów mogą kształtować się na odmiennym poziomie w różnych regionach Polski. Katalogi i bazy danych programów komputerowych zawierają uśrednione wartości rynkowe w skali całego kraju. Odbiegające od uśrednionych notowania rynkowe wycenianego pojazdu w rejonie jego użytkowania mogą stanowić podstawę do zastosowania korekty jego wartości. Wysokości stosowanych korekt wynikają z analizy przeprowadzonej w oparciu o regionalne zróżnicowanie rynkowych wartości poszczególnych marek i typów pojazdów.</i>		
Konieczne naprawy pojazdu	-5,8	-2 000
<i>Konieczność wykonania naprawy wycenianego pojazdu jest podstawą do obniżenia jego wartości w stosunku do wartości pojazdu sprawnego. O wielkości korekty decyduje koszt naprawy przywracającej pojazd do stanu technicznego odpowiedniego do okresu użytkowania pojazdu, jego przebiegu i ogólnego stanu technicznego. Konieczne usunięcie korozji progów.</i>		

Wartość rynkowa brutto wyżej zidentyfikowanego pojazdu, określona na dzień 30 stycznia 2024 roku wynosi:

36700 PLN

(słownie: trzydzieści sześć tysięcy siedemset złotych)

w tym VAT (23,0%) 6862,60 PLN

Wartość określono na podstawie:

- notowań wartości rynkowych z bazy pojazdów "Komputerowego Systemu INFO-EKSPERT" na I-2024 zaakceptowanych przez wykonawcę opinii,
- korekt mających wpływ na wartość pojazdu.

Ocenę wykonał:

Certyfikowany Rzeczoznawca Samochodowy [certyfikat 276/11 i 528/14 i 776/17 i 1028/2020 i 1272/2023]

w zakresie kompetencji:

- technika samochodowa,
- ruch drogowy i rekonstrukcja kolizji i wypadków drogowych,
- wycena wartości oraz kosztów i jakości napraw pojazdów samochodowych,
- pojazdy zabytkowe,

przez Europejskie Centrum Certyfikacji Rzeczoznawców i Specjalistów Techniki Samochodowej TÜVPOL Sp. z o.o.

Rzeczoznawca nie odpowiada za treści opinii opartej na danych, co do których został wprowadzony w błąd przez zleceniodawcę.

Rzeczoznawca zastrzega że, nie bierze odpowiedzialności za wady ukryte przedmiotu oceny.

Niniejsza ekspertyza służy wyłącznie do oszacowania wartości rynkowej przedmiotu wyceny i nie może być wykorzystywana do żadnego innego celu, niż wymieniony powyżej.

Pieczęć :

Rzeczoznawca:

AUTOZNAWCA.PL
RZECZOZNAWCA SAMOCHODOWY I MASZYNOWY
Piotr Kałuziński
59-550 Wojcieszów, ul. B. Chrobrego 131/3
tel. 609-45-44-22
NIP 6111734346 REGON 38354194

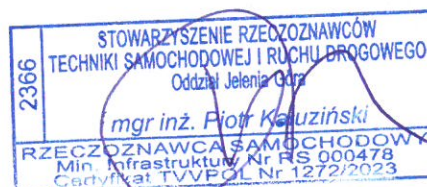

DOKUMENTACJA FOTOGRAFICZNA

do opinii nr: PK 020324

z dnia: 2024/02/07

DANE IDENTYFIKACYJNE POJAZDU

Dane: [D] I-2024

Marka: FORD

Rok produkcji: 2005

Model: FT 280 V185 2.0 TDE Kat. MR'00 E3 2.7t

Wersja: S

Nr rejestracyjny: DJA09867

Rodzaj pojazdu: Samochód ciężarowy do 3.5t



Fot. 1 20240130_130817



Fot. 2 20240130_130830



Fot. 3 20240130_130840



Fot. 4 20240130_130850



Fot. 5 20240130_130910



Fot. 6 20240130_130933



Fot. 7 20240130_130952



Fot. 8 20240130_131058



Fot. 9 20240130_131139



Fot. 10 20240130_131420



Fot. 11 20240130_131510



Fot. 12 20240130_131536

STOWARZYSZENIE ZECZOWNICOW
 RZECZOWNIKI SAMOCHODOWY I TRUCKU DROGOWEGO
 mgr inż. Piotr Kaluźński
 ul. B. Chrobrego 131/3
 60-479
 2366
 511724346

AUTOZNAWCA.PL
 ZECZOWNIKI SAMOCHODOWY I TRUCKOWY
 Piotr Kaluźński
 131-550 Wojcieszów, ul. B. Chrobrego 131/3
 tel. 609-45-44-22
 511724346 REGON 383541940



Fot. 19 20240130_131844

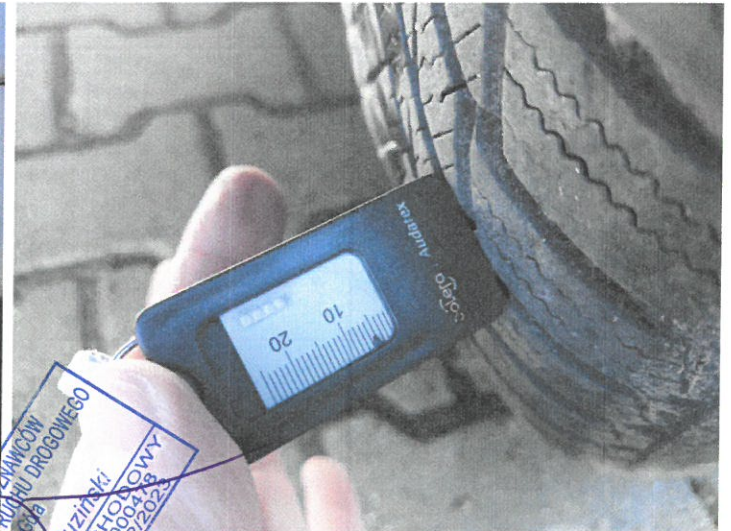

Fot. 20 20240130_131746



Fot. 21 20240130_131859

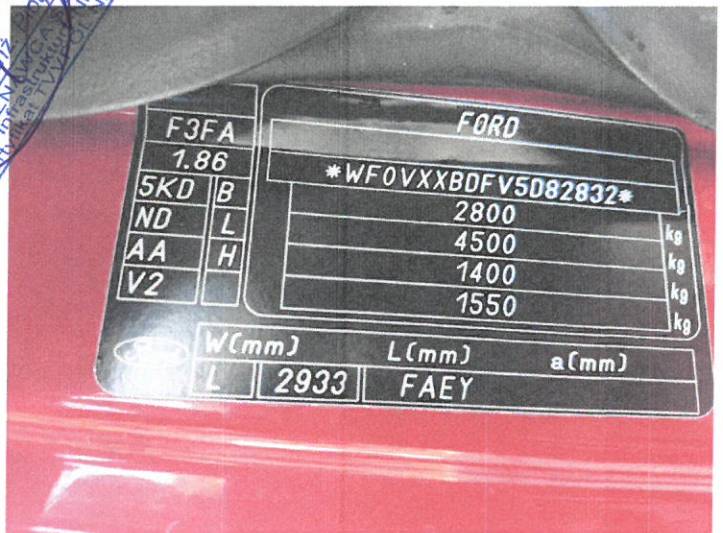

Fot. 22 20240130_131201

AUTOZNAWCA.PL
 RZECZOZNAWCA SAMOCHODOWY I MASZYNOWY
 Piotr Kalużyński
 59-550 Wojcieszów, ul. B. Chrobrego 131/3
 tel. 609-45-44-22
 REGON 383541940